



Webinar “Organização da produção na Agricultura Familiar em Agroecologia”

Estatuto da Agricultura Familiar: breve apresentação, ponto de situação e oportunidades.
[Fernanda Castiço | DGADR]

Emitido a partir do Espaço Inovação dos Centros de Competências
Feira Nacional de Agricultura
10:30 – 14.06.2024

Organizado no âmbito do projeto “Plano de Informação LEADER2030: Desenvolvimento Sustentável dos Territórios Rurais”, apoiado pela medida 2.1.4 - Ações de informação do PDR2020.



60ª Feira Nacional de Agricultura,
Santarém, 14/06/2024

Estatuto da Agricultura Familiar,

*breve apresentação
ponto de situação
oportunidades*

Fernanda Castiço

Divisão de Apoio à Atividade Agrícola
Direção de Serviços da Promoção da Atividade Agrícola



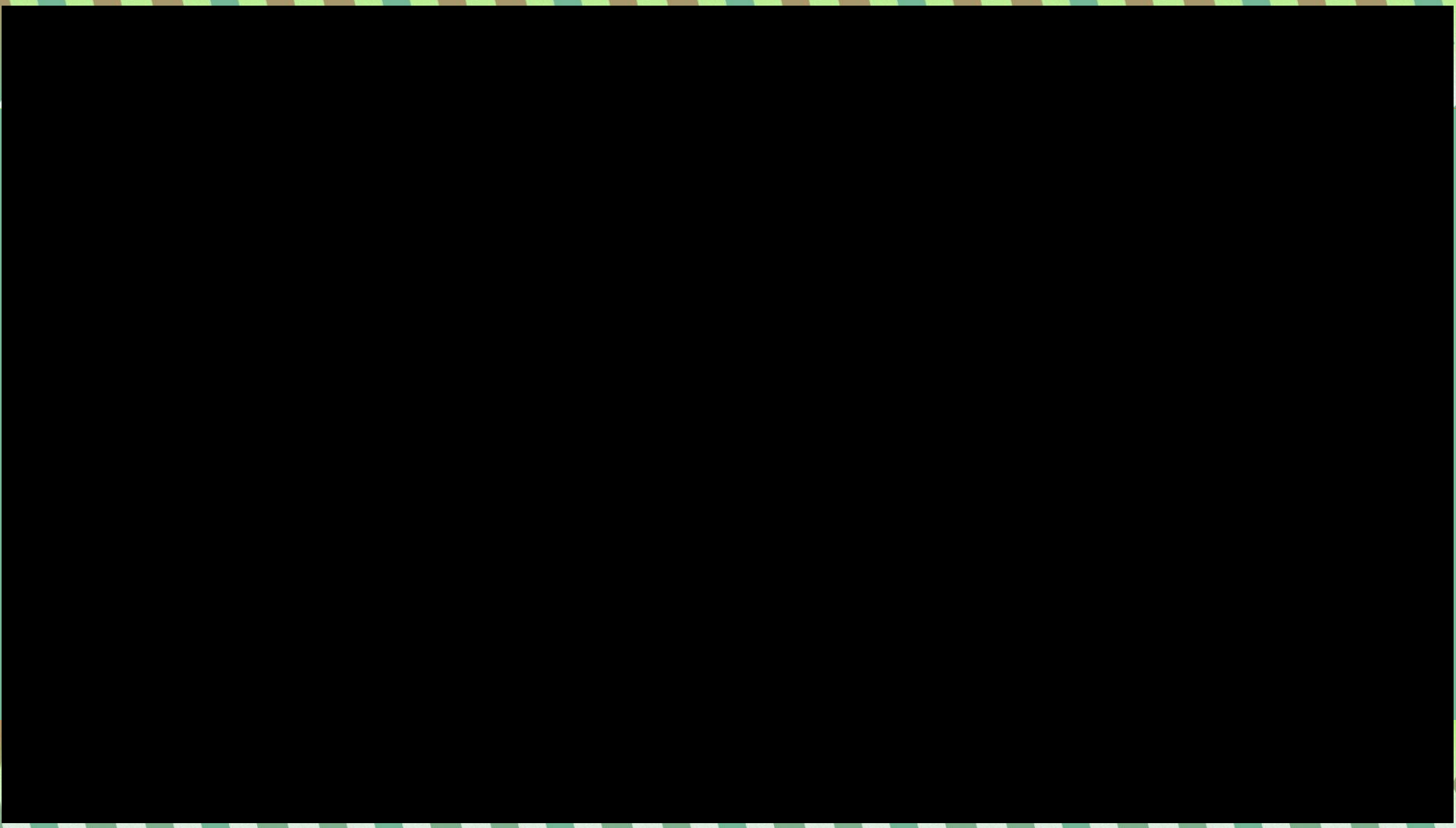

01.

Estatuto da Agricultura Familiar (EAF)

O que é?

Criado através do Decreto-Lei n.º 64/2018, de 7 de agosto, alterado pelo Decreto-Lei n.º 81/2021, de 11 de outubro, tem o intuito de

distinguir este tipo de agricultura nas suas diversas dimensões,

reconhecendo-a e

valorizando-a através de

adoção de **medidas de apoio específicas**,

a aplicar preferencialmente ao nível local para atender à diversidade de estruturas e realidades agrárias, bem como aos constrangimentos e potencial de **desenvolvimento de cada território**.



Previstas **19 medidas** – Artigo 6.º



seguro de colheitas e da compensação de sinistralidade

70% do prémio



Medidas de apoio

exemplos

medidas especiais de contratação pública

- fator na análise de propostas;
- ajuste direto em contratos inferiores a 10.000€



linha de crédito a curto prazo

limite anual de 5000€, a bonificação é majorada para 50%



produtos para consumo em cantinas e refeitórios públicos

majoração de 3 pontos percentuais

avisos do PDR2020

- renovação do parque de tratores agrícolas;
- instalação de painéis fotovoltaicos;
- cadeias curtas e mercados locais

acesso prioritário ao arrendamento de terras

majoração no concurso no Aproveitamento Hidroagrícola do Lis



gasóleo colorido e marcado

consumo anual até 2000 l, a majoração é de 0,10€/ litro (+0,04€/l)



programa Emparcelar para Ordenar

majoração de 10%



agrupamentos de produtores multiprodutos

regras nacionais de reconhecimento



Quais as condições para o reconhecimento?

- Idade superior a **18 anos**;
- Rendimento coletável do agregado familiar, por sujeito passivo, **inferior ou igual ao valor enquadrável no 4.º escalão** do imposto do rendimento de pessoas singulares (21.321€ em 2024) ;
- **Rendimento da atividade agrícola** igual ou superior a **20%** do total do **rendimento coletável**;
- Receba um montante de **apoio** relativo ao **Regime de Pagamento Base** e do **Regime da Pequena Agricultura**, decorrente das ajudas da PAC, **não superior a 5.000€**;
- **Mão de obra familiar igual ou superior a 50%** do total de mão de obra estimada para a exploração;
- Titular de exploração agrícola familiar, que se situe em **prédios rústicos ou mistos**, identificados **no sistema de identificação parcelar do IFAP**

Como proceder a uma candidatura?

Site **Direção-Geral de Agricultura e Desenvolvimento Rural**

Formulário disponível em : <https://agrifam.dgadr.gov.pt>

Algumas estatísticas

de março 2019 a maio 2024

Títulos de EAF por área de influência da CCDR

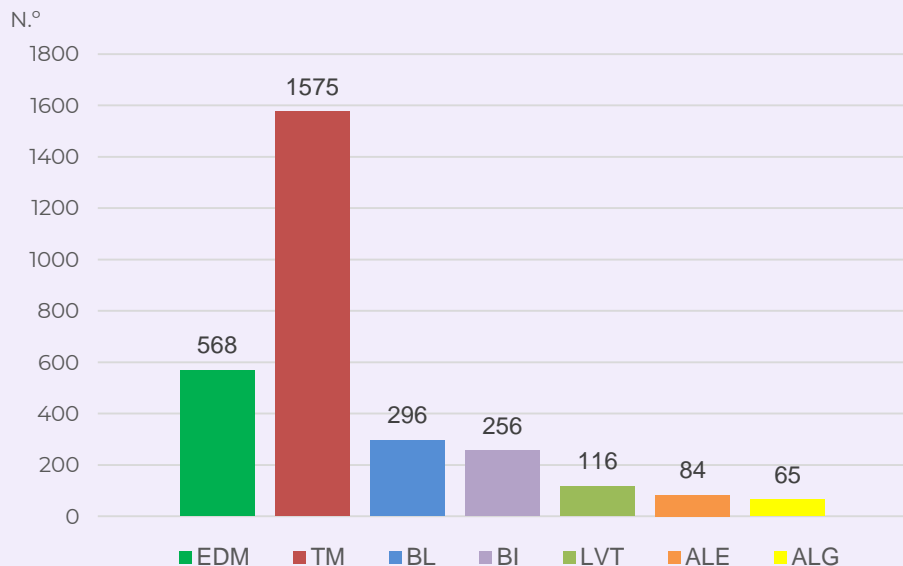

Norte

Centro

Quantas candidaturas?

4228

Quantos títulos foram atribuídos?

2960

Qual a zona com mais títulos?

CCDR Norte, 2143

Quantas candidaturas indeferidas?

1111

Principal razão de indeferimento?

rendimento agrícola \geq 20% rendimento coletável

03.

Oportunidades

imediatas para os agricultores familiares

- As medidas implementadas conferem benefícios aos detentores do Estatuto da Agricultura Familiar, por exemplo:
 - prioridade de compensação no âmbito de apoios europeus,
 - maior facilidade no acesso ao crédito,
 - apoio superior no prémio de seguros de colheitas e de compensação de sinistralidade,
 - benefícios ao nível dos custos de energia,

brevemente:

- majoração no arrendamento nos aproveitamentos hidroagrícolas de Óbidos e Lis.



03.

Oportunidades

para alavancar apoio aos agricultores familiares

- Reconhecimento do contributo social, económico e ambiental da Agricultura Familiar para a promoção de sistemas alimentares sustentáveis e dietas saudáveis;
- Agricultura Familiar com papel relevante na mitigação da mudança climática;
- Conhecimento sobre a Agricultura familiar, nomeadamente os resultantes dos projetos PDR2020: “*-“Contributos da Agricultura Familiar para sistemas alimentares e dietas sustentáveis”,*
-“Agricultura Familiar: Conhecimento, Organização e Linhas Estratégicas”;”
- Criação do Centro de Competências para a Agricultura Familiar e Agroecologia – CeCAFA, que pretende contribuir para o reconhecimento e valorização da Agricultura Familiar;
- Década da Agricultura Familiar das Nações Unidas (2019-2028), que tem como objetivo mobilizar a comunidade internacional para a formulação e implementação de políticas sociais, económicas e ambientais de apoio à Agricultura Familiar em todo o mundo.



Obrigada!

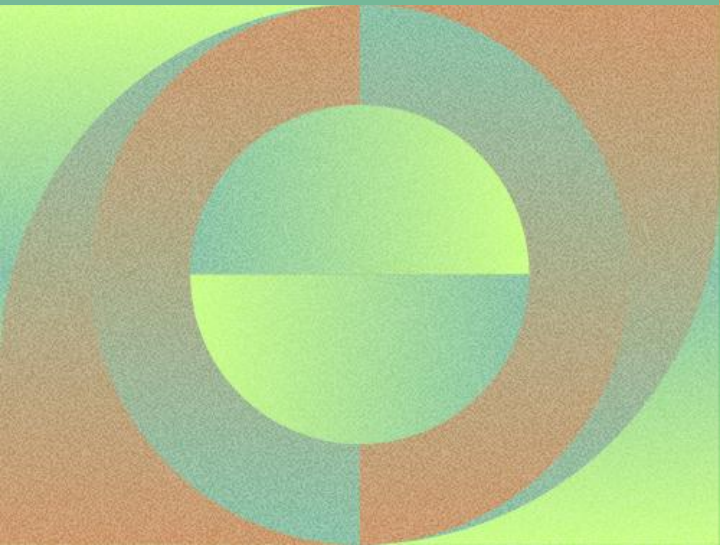
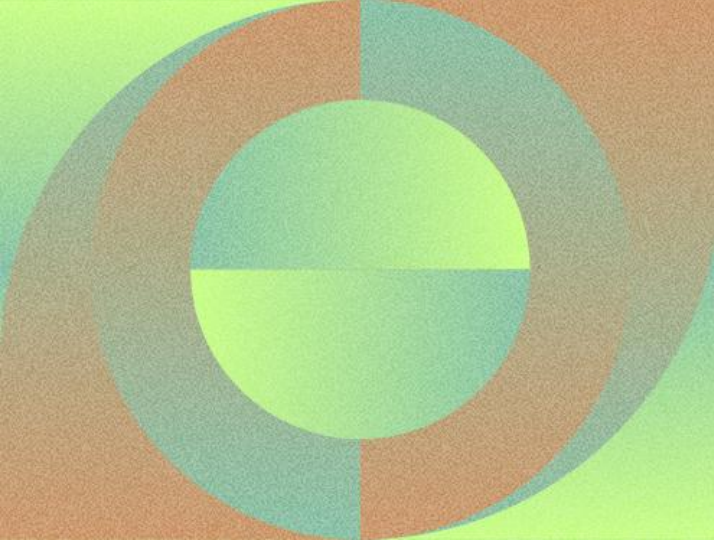

Fernanda Castiço

daea@dgadr.pt

<https://www.dgadr.gov.pt/agriculturafamiliar>





Webinar “Organização da produção na Agricultura Familiar em Agroecologia”

Obrigado pela Vossa participação!

Organizado no âmbito do projeto “Plano de Informação LEADER2030: Desenvolvimento Sustentável dos Territórios Rurais”, apoiado pela medida 2.1.4 - Ações de informação do PDR2020.